

PAS DE CHANGEMENT

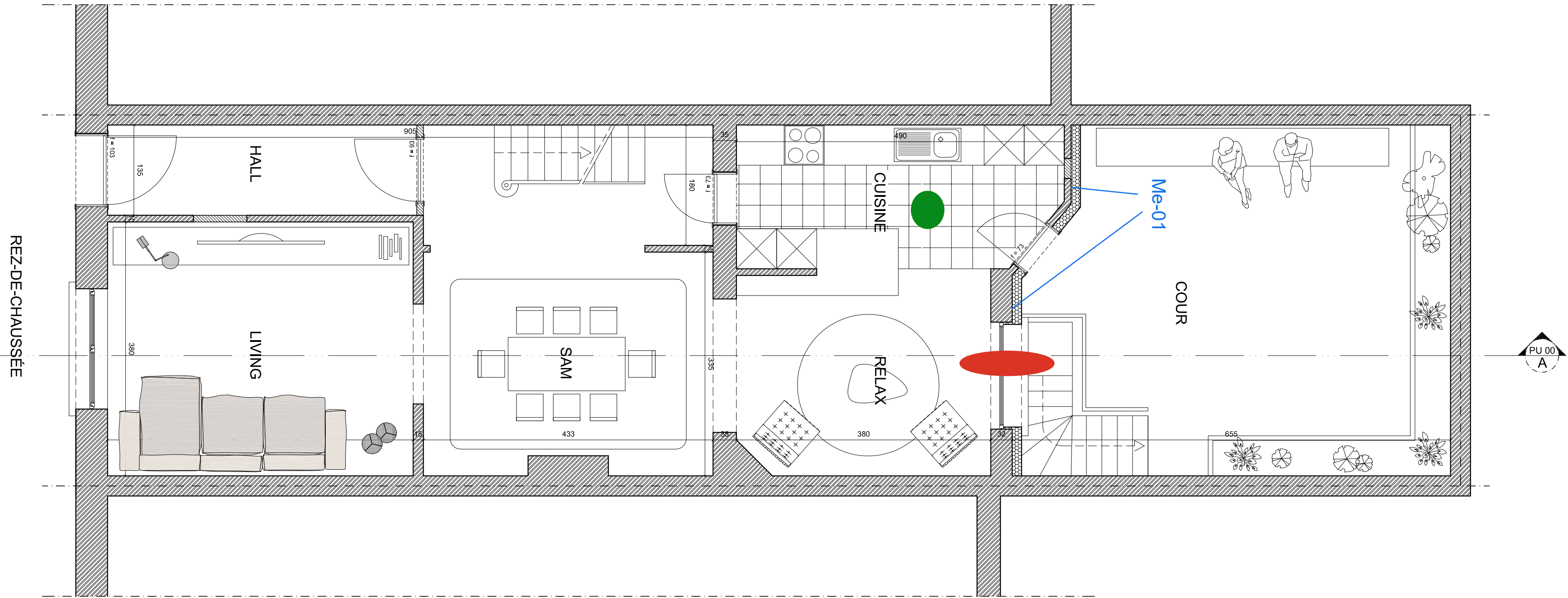

PAS DE CHANGEMENT

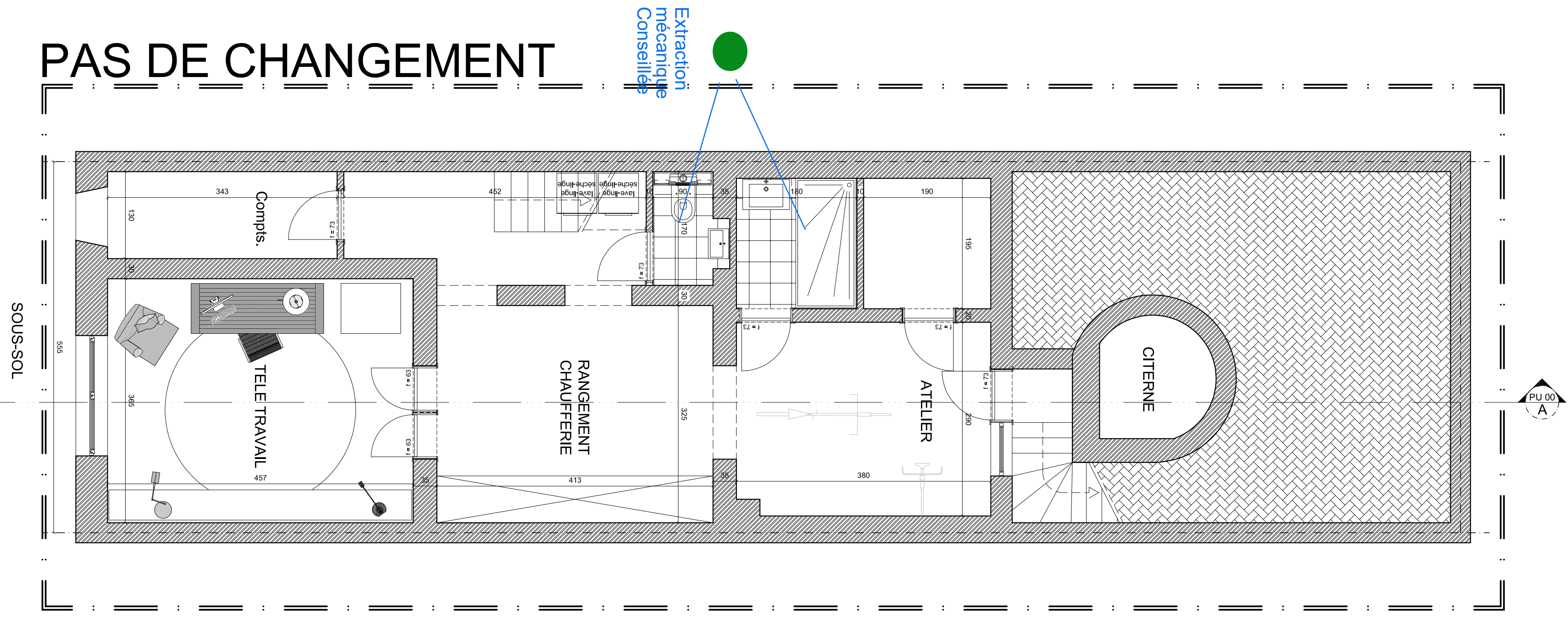
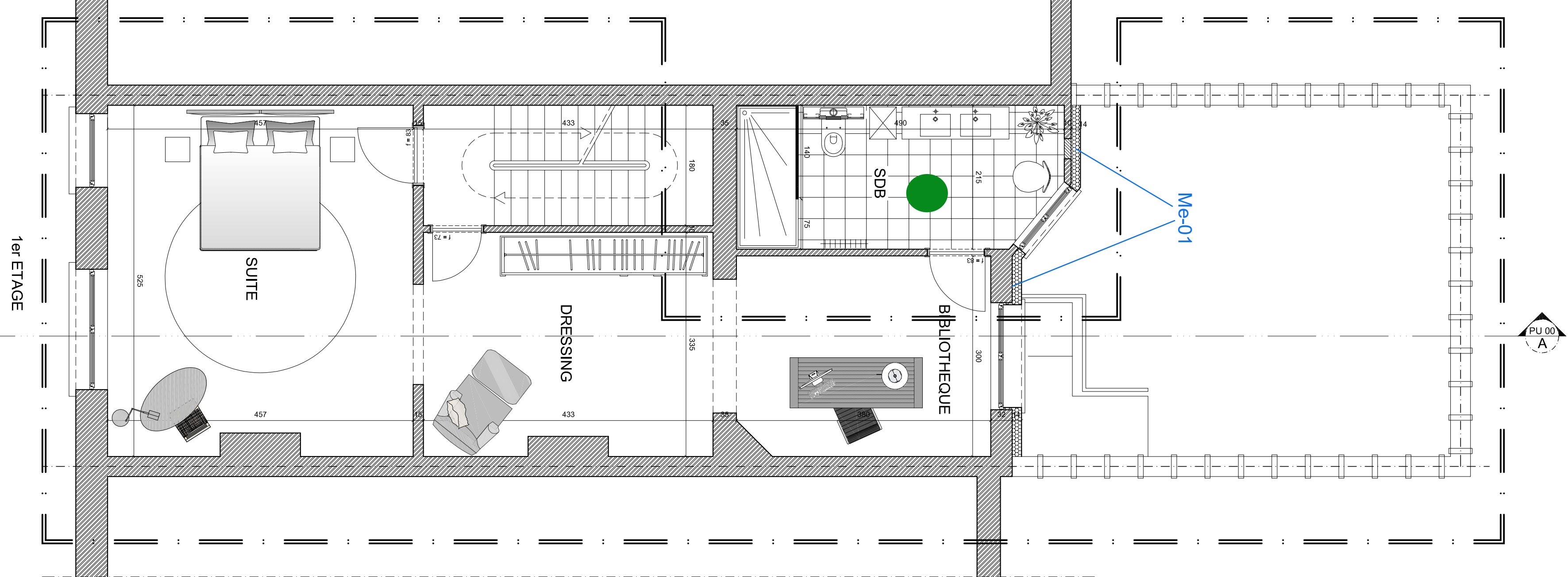

PAS DE CHANGEMENT

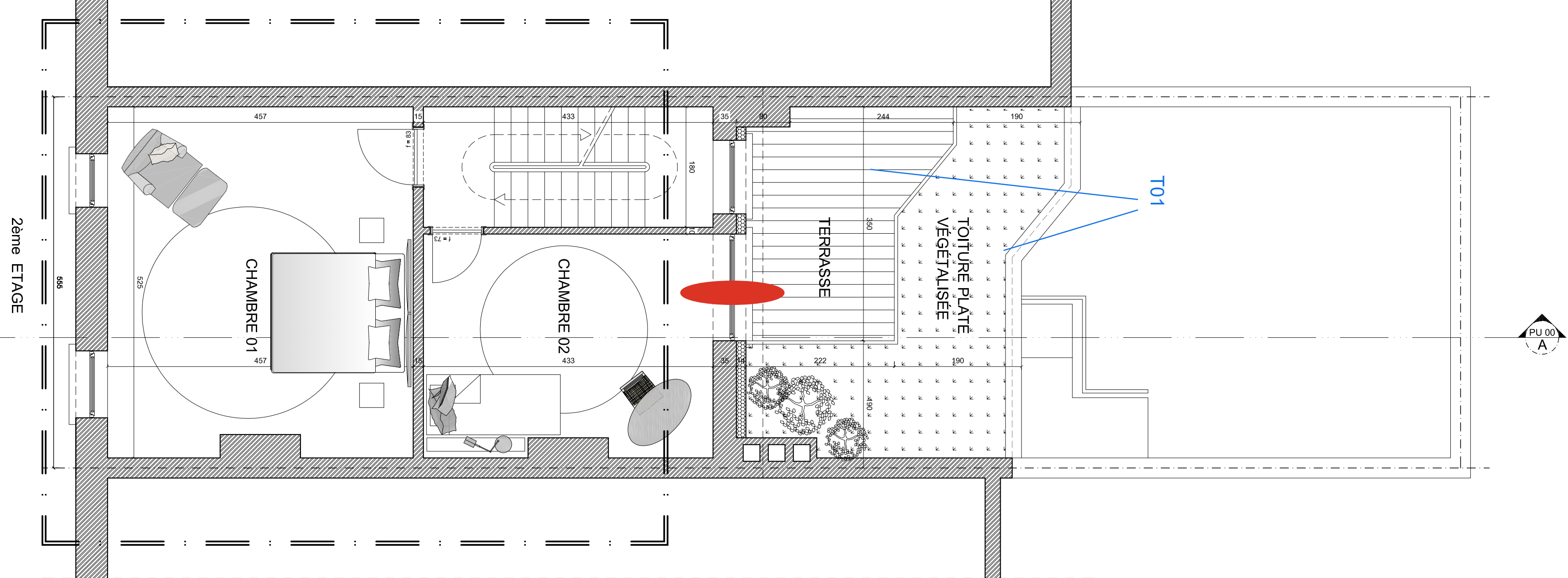

PAS DE CHANGEMENT

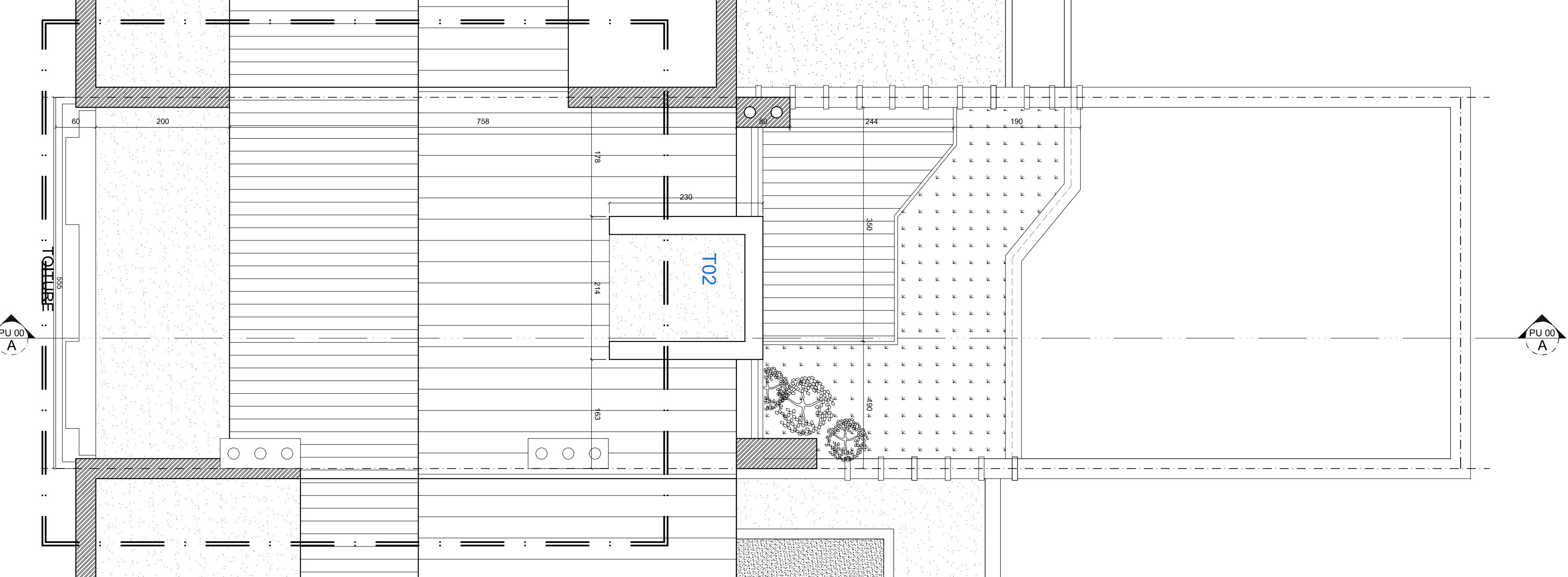

- LÉGENDE DE MATÉRIAUX
- 1 TILES ROUGES
 - 2 CORNICHE EXISTANTE EN BOIS
 - 3 BRIS EN ARDOISES
 - 4 LUCARNE EN BOIS
 - 5 FACADE EN BRIQUES PEINTES - BLANC
 - 6 CHASSIS EXISTANTS EN PVC
 - 7 FERRONNERIE PEINTE - ROUGE
 - 8 SEUL EN PIERRE BLEUE
 - 9 PORTE EXISTANTE EN BOIS PEINT - ROUGE
 - 10 SOUBASSEMENT EN PIERRE BLEUE
 - 11 DEP EXISTANTE EN PVC
 - 12 ENDUIT PEINT - BLANC
 - 13 NOUVEAU CHASSIS EN PVC AVEC OAR
 - 14 NOUVEAU FERRONNERIE
 - 15 NOUVEAU MUR EN MAÇONNERIE
 - 16 LUCARNE EN PLAQUES TYPE TRESPA

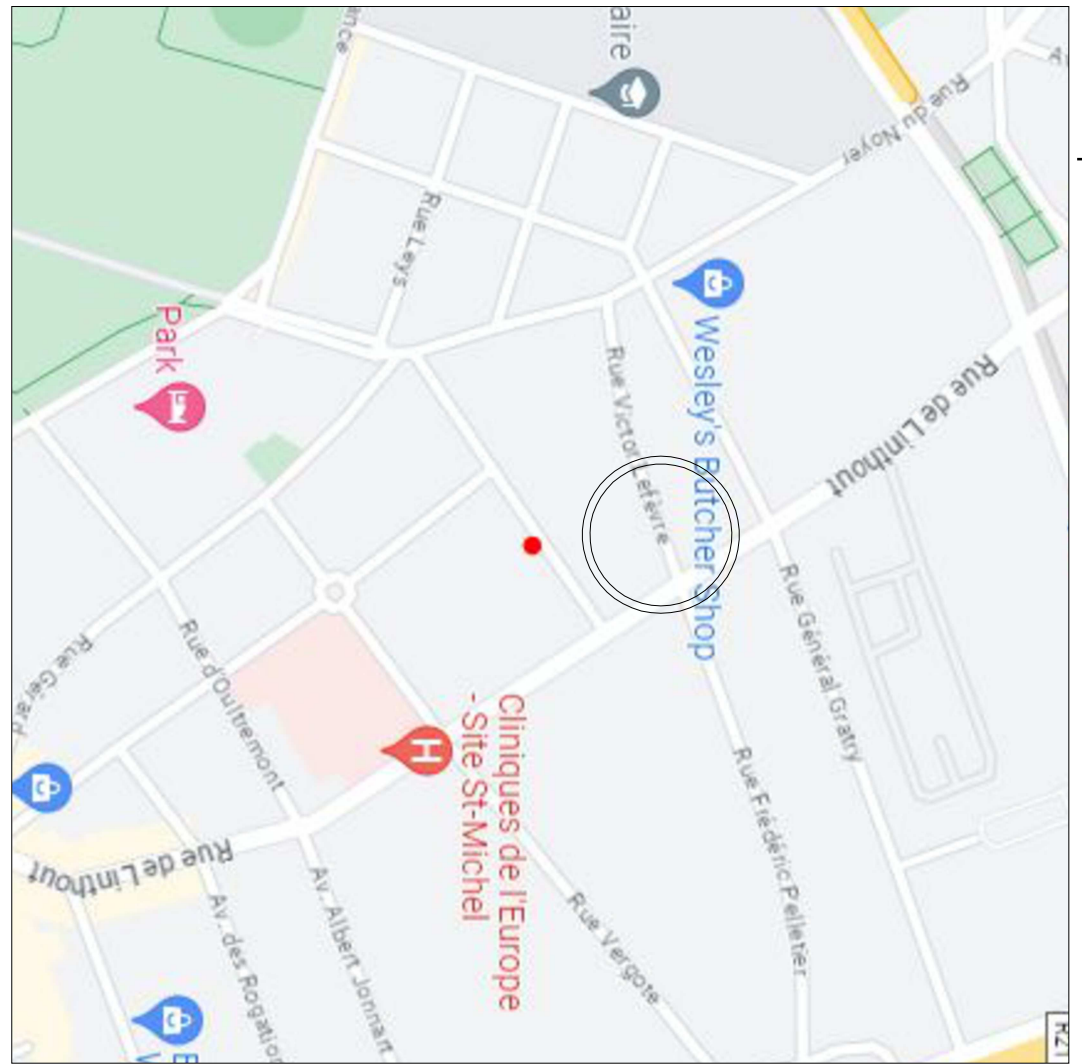

PAS DE CHANGEMENT

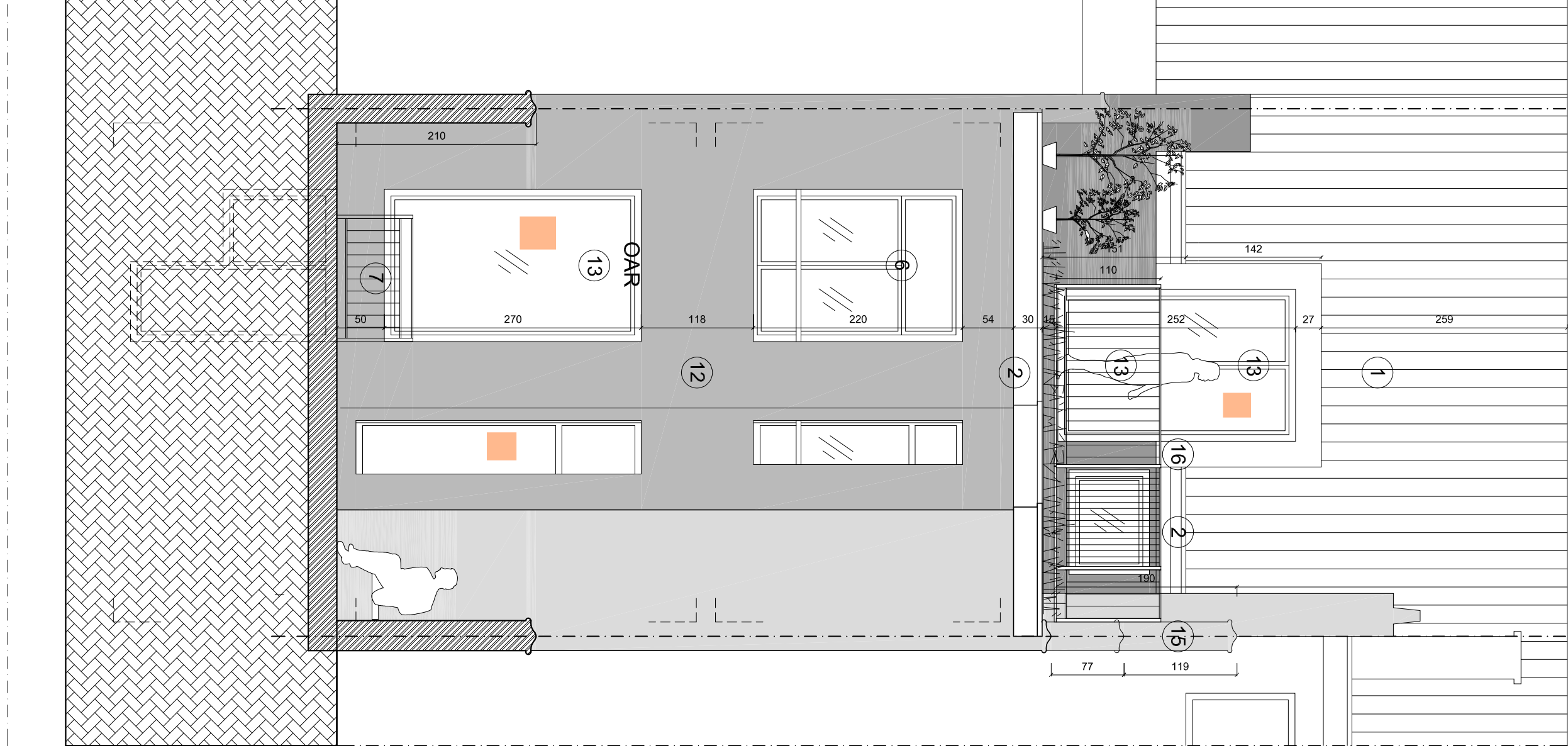
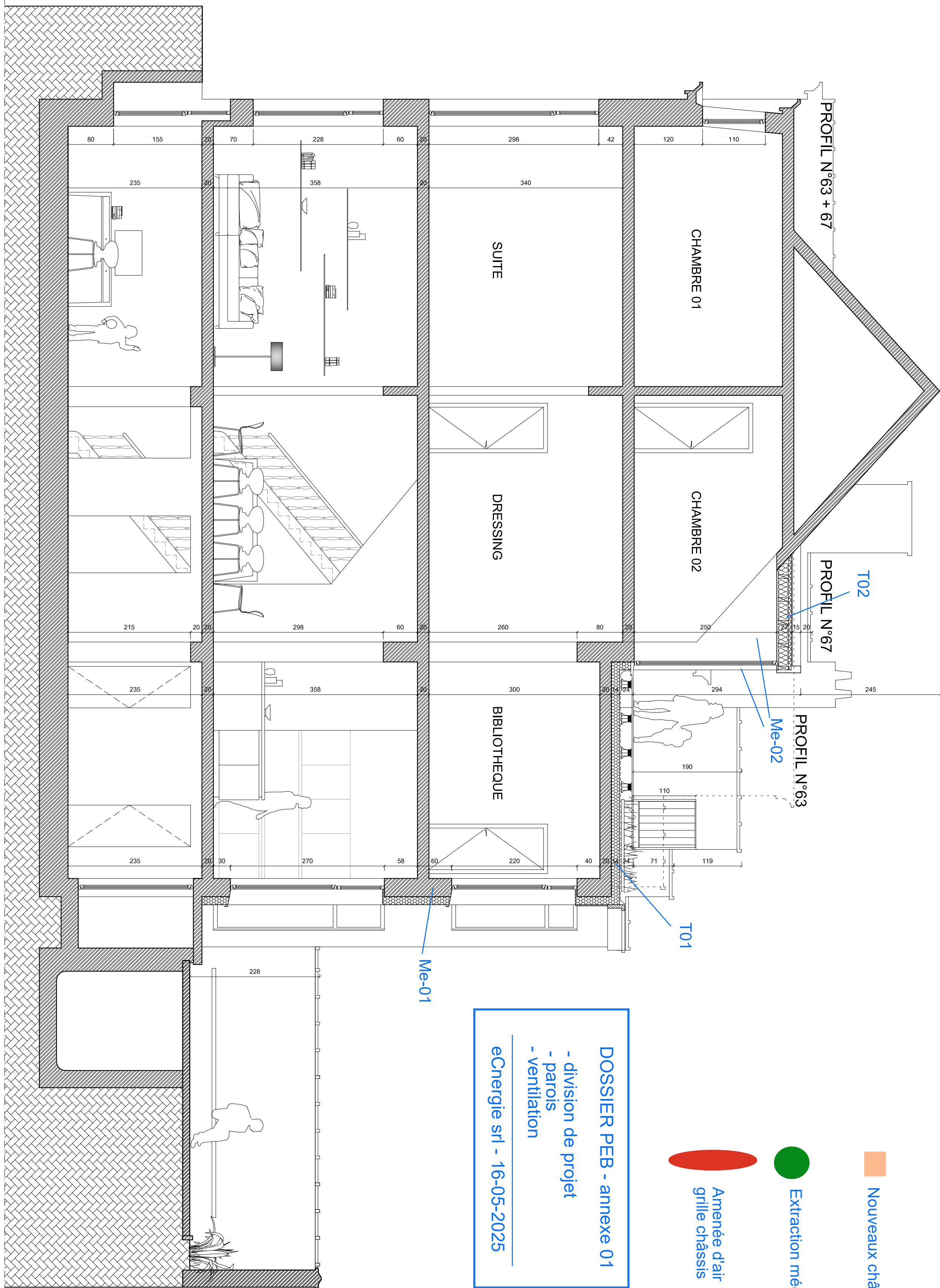
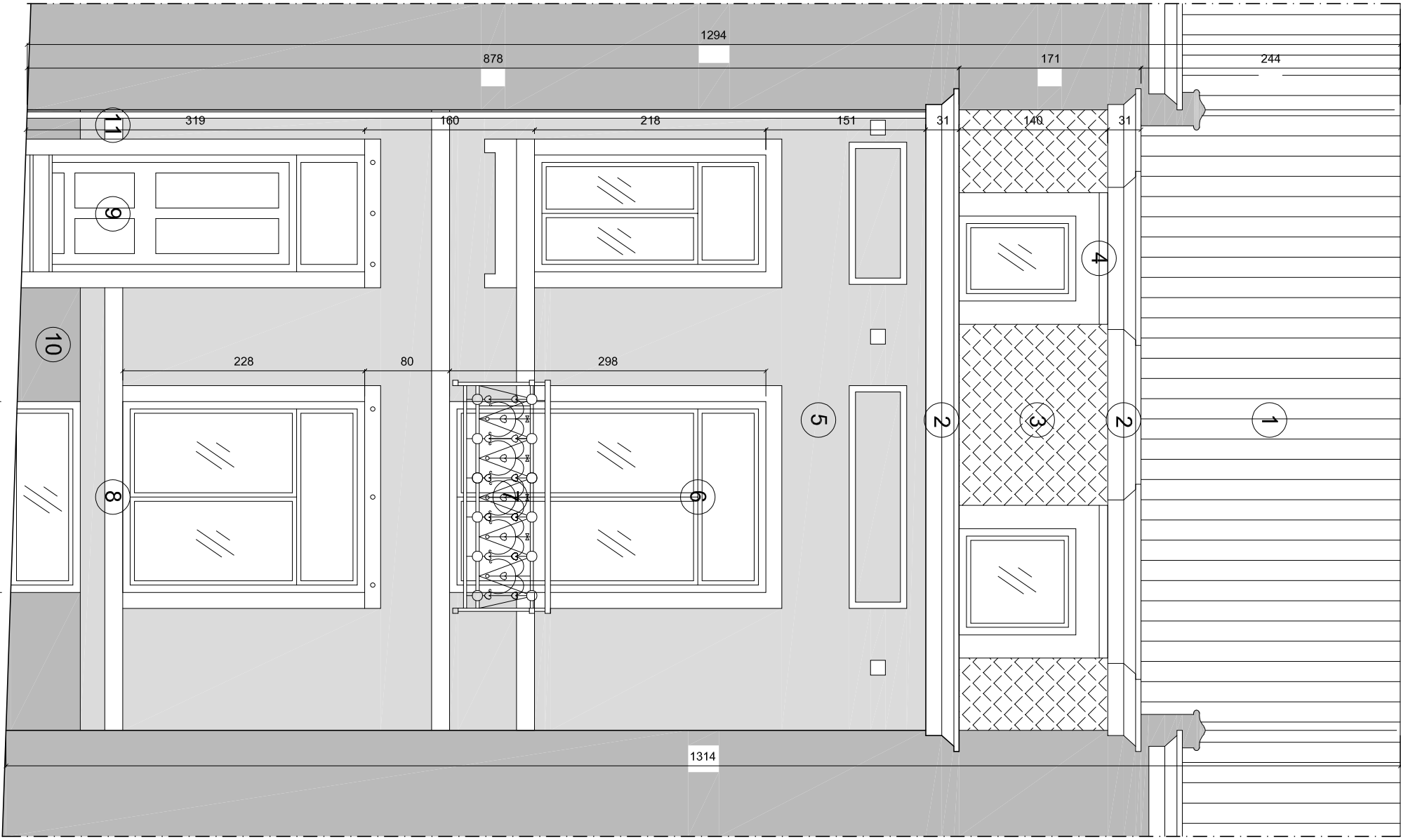

- DOSSIER PEB - annexe 01
- division de projet
 - parois
 - Ventilation
- eChergie srl - 16-05-2025
- Nouveaux châssis
- Extraction mécanique
- Amenée d'air grille châssis

REGION DE BRUXELLES CAPITALE

COMMUNE DE ETTERBEEK

REAMENAGEMENT DUNE MAISON UNIFAMILIALE

+ CREATION DUNE TERRASSE ARRIERE

65 Rue de l'Orme, 1040 Etterbeek

Maitre de l'ouvrage :

M. LUIS ANTONIO

Mme Sofia Noriega Morais

65 Rue de l'Orme,

1040 Etterbeek

architects

128 AVENUE D'ULX - 1050 BRUXELLES

0202 01 444 039 526

Reference : PERMIS D'URBANSISME

Index : A

Dossier : 23.07

2025.01.14

SITUATION PROJETEE

- Plan Sous-sol
- Plan Rez-de-Chaussée
- Plan 1er Etage
- Plan 2ème Etage
- Plan 3ème Etage
- Coupe

ECHELLE : 1:500m

PU 02